

El módulo de activos fijos es un sistema completo y de gran facilidad de uso para el manejo correcto de activos de propiedad, planta y equipo de la empresa.

Único sistema que permite realizar la venta y baja de un activo con sólo suministrar su código y precio de venta, calculando automáticamente la utilidad o pérdida en la transacción.

Características destacadas

Exploración y consulta

- Incluye un novedoso sistema de **exploración gráfica de los activos** de la empresa facilitando así su consulta.
- Permite visualizar la **ficha técnica de cada activo** con su estado en libros: costo histórico, ajustes por inflación al costo histórico, depreciaciones, ajustes a las depreciaciones, valorizaciones y el correspondiente valor en libros.

Total automatización contable

- Calcula automáticamente las **depreciaciones y los ajustes** por inflación mensuales de cada activo.
- Calcula automáticamente la **utilidad o pérdida en la venta o baja** de activos y realiza todos los asientos contables correspondientes.
- Permite **vender un activo completo o un porcentaje de éste**, caso en el cual el sistema hace todos los cálculos y asientos en forma automática.
- Permite registrar **planillas de uso de maquinaria** y equipo para maquinaria que se deprecia por horas de uso o por producción.

Tipos de depreciación

- Depreciación mensual (**Línea recta**).
- Depreciación por **unidades de uso**.
- Depreciación proporcional a la **producción**.
- Depreciación mensual **acelerada y doble línea recta**.

Informes

- Informe de activos en general: permite obtener un listado de activos, con todos sus valores calculados hasta una fecha determinada.
- El informe presenta por cada activo sus datos básicos y sus saldos a la fecha como: valor histórico de compra, ajustes al valor de compra, depreciaciones, ajustes a las depreciaciones, valorizaciones y valor en libros.
- **Explorador de activos** que permite obtener consultas dinámicas muy variadas, como activos por responsable, activos por centro de costos y otro conjunto de variables de clasificación disponibles.
- **Explorador de movimiento contable** que permite visualizar todos los movimientos contables relacionados con cada activo: depreciaciones, ajustes, etc.
- **Explorador de movimiento de labores** que permite visualizar y costear el uso de activos en las diferentes actividades de la empresa (requiere módulo de labores¹).

Otras ventajas

- Módulo completamente integrado con la contabilidad de la empresa.
- Maneja **maestro de grupos de activos** fijos, los cuales permiten automatizar el comportamiento contable de cada activo, facilitando al digitador registrar las operaciones de activos (compra, venta, baja, valorización, ajustes, depreciación, etc.), sin requerir conocimientos contables.
- Maneja clasificadores de activos para costeo y depreciación dirigida a centros de costos.
- **Calcula automáticamente impuestos** en compra de activos, llevando el IVA como un mayor valor.
- Maneja **valor de salvamento**.
- Permite consultar el **historial del activo** en la empresa desde el momento de su compra: responsables y centros de costos por los que ha pasado el activo.

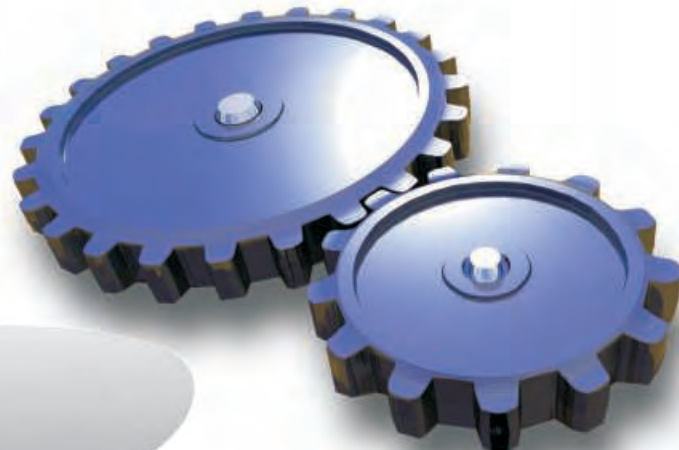

Activos fijos e inversiones

El módulo de activos fijos incluye un conjunto de operaciones de automatización contable, que permiten registrar datos básicos de compras, ventas, valorizaciones y baja de activos; el sistema se encarga de convertirlos automáticamente en asientos contables y actualizar en forma integrada todos los módulos relacionados.

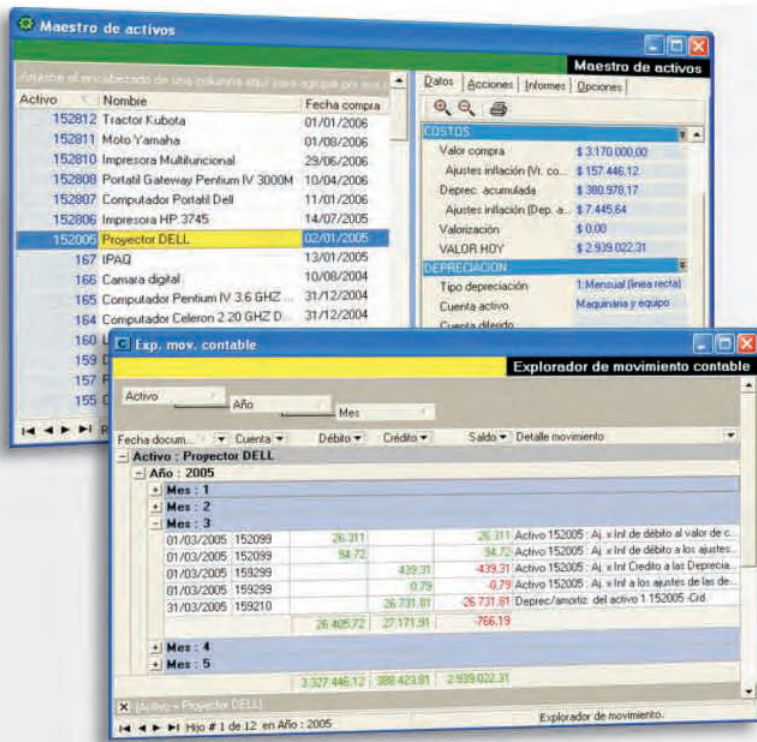

Automatización de compra de activos

Registre la compra de uno o múltiples activos suministrando la información básica de la compra: **qué activos se compraron?, a quién?, su costo, impuestos y forma de pago.** Al procesar, el sistema de automatización genera los movimientos contables y de activos que correspondan.

Automatización de acciones de fin de mes

Estas acciones se encargan de calcular automáticamente las depreciaciones el último día de cada mes y opcionalmente, los ajustes por inflación el primer día del mes siguiente.

Automatización de venta de activos

Registre la venta de uno o múltiples activos suministrando la **identificación de los activos a vender: el precio de venta, impuestos y forma de cobro.** Al procesar el sistema de automatización calcula la utilidad o pérdida en la venta, teniendo en cuenta el valor actualizado en libros del activo.

Permite vender porcentajes de un activo, como es el caso de venta de tierras, donde se puede vender una parte del terreno, y en cuyo caso el sistema hace todos los cálculos y asientos correspondientes en forma totalmente automática.

Automatización de valorización de activos

Permite el registro de las valorizaciones de uno o varios activos, **únicamente registrando el identificador del activo y el avalúo** expedido por un perito o evaluador. Al procesar, el sistema automáticamente calcula el valor de la valorización y genera los movimientos contables que correspondan en el sistema de contabilidad y en el módulo de activos.

Automatización de baja de activos

Permite registrar la baja de activos, **únicamente suministrando la identificación de los activos a dar de baja** y el motivo por el cual se da de baja. Al procesar, el sistema automáticamente hace todos los asientos necesarios para dar de baja el activo en el sistema, cancelando su valor histórico, sus depreciaciones y ajustes.

Impresión de documentos

Las operaciones de automatización de activos permiten imprimir comprobantes y documentos, tales como: **factura de venta, comprobante de compra,** comprobante de ingreso, comprobante de egreso (con o sin cheque), nota de contabilidad, documento equivalente a la factura, etc.

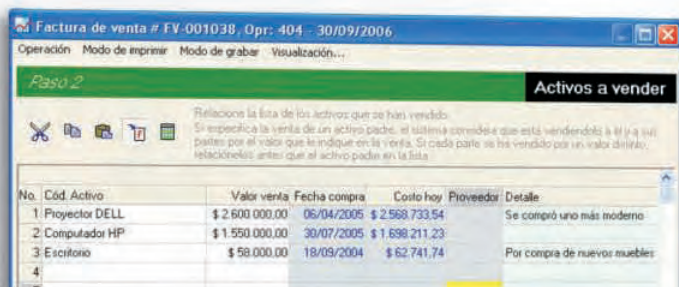

MP Computadores Ltda. LISTADO DE ACTIVOS
 Incluye todos los activos
 Incluye todos los responsables
 Listado de activos a 31/12/2006

M. Activo	Nombre	C. Costos	Vr. compra	Act. padre	Responsable	Localización	F. compra
			Al. x inflación	Deprec. acum.	Al. x Inf. dep.	Valorización	VR. A LA FECHA
Activos infanti	30		\$ 289.331,72	\$ 1.383.620,11	\$ 142.982,60		\$ 279.605,01
164	Celeron 2.20 GHZ D060		\$ 2.729.149,00	\$ 135.550,16	\$ 1.093.295,06		\$ 21.387,25
165	Pentium IV 3.4 GHZ		\$ 4.059.150,00	\$ 201.608,00	\$ 1.628.095,13		\$ 31.780,26
166	Camara dgital		\$ 1.348.000,00	\$ 67.001,83	\$ 607.952,16		\$ 11.881,92
167	IPAQ		\$ 1.895.000,00	\$ 99.086,75	\$ 799.198,81		\$ 15.619,43
152005	Proyector DELL		\$ 3.170.000,00	\$ 157.446,12	\$ 380.978,37		\$ 7.445,64
152006	Impresora HP 3745		\$ 215.000,00	\$ 3.093,49	\$ 26.840,20		\$ 267,72
152007	DM 915S2002.8 GHZ DCT		\$ 4.409.211,40	\$ 23.830,31	\$ 968.239,11		\$ 1.324,35

ContaPyme cuenta con un web site muy completo, en el cual se ofrecen varios servicios de interés para nuestros usuarios:

- Información actualizada del sistema y de cada módulo.
- Noticias sobre ContaPyme, contabilidad y el sector PYME.
- Respuestas a preguntas frecuentes.
- Valor de los principales indicadores económicos.
- Evaluación del servicio de nuestros asesores (tickets).
- Descarga de demostraciones.
- Descarga de actualizaciones y parches.
- Sistema de cotizaciones en línea.
- Sistema de compras en línea.
- Suscripción al boletín de ContaPyme.
- Referencie a un amigo y gane!

Acerca de InSoft

InSoft Ltda., la casa desarrolladora de ContaPyme®, es una empresa colombiana de ingeniería y desarrollo de software empresarial que lleva más de once años en el mercado, desarrollando aplicaciones administrativas que se comercializan en casi todos los países de América Latina.

El profesionalismo y dedicación a su trabajo se ve certificado con los reconocimientos recibidos de importantes entidades de carácter regional y nacional:



InSoft Ltda. ha sido galardonada con el XI PREMIO NACIONAL DE EXPORTACIONES 2001.

Este premio es otorgado por **ANALEX** y **PROEXPORT Colombia**, a las empresas que llevan con orgullo los colores de nuestra bandera por el mundo.



El 3er PREMIO DESPERTAR EMPRESARIAL EJE CAFETERO AÑO 2000. Otorga el premio **A LA NUEVA EMPRESA A: InSoft Ltda.**

Un reconocimiento, respaldo y estímulo que la **CORPORACION FINANCIERA DEL CAFE** y **LA PATRIA** confieren a las empresas que, mediante estrategias emprendedoras han mostrado especial relevancia por el desarrollo económico y social del eje cafetero.

La labor de InSoft en búsqueda del desarrollo tecnológico para las pequeñas y medianas empresas ha sido igualmente reconocida por parte del Instituto Colombiano de la Ciencia y la Tecnología - **COLCIENCIAS**, como un sistema producto de investigación tecnológica con alto contenido de desarrollo nacional (Resolución Colciencias 0086 de 2004).

InSoft Ltda.

Calle 62 # 23 - 61 Edif. Torre Plaza 62 Of. 704, Manizales - Colombia.
PBX: (096) 88 50 800 / Fax: 88 50 800 E-mail: gestion@insoftweb.com
Visite a InSoft en Internet: www.insoftweb.com

¹ Nuestra página de compras es segura y utiliza el sistema de seguridad más avanzado SSL.



Demstración gratis

El único sistema que permite ser evaluado completamente antes de comprar (la demo no se vence).

Descargue una demostración completa desde: www.contapyme.com?demo

Comprar en línea

Usted puede comprar en línea¹ por internet cualquiera de los combos de ContaPyme e incluso armar como Ud. desee su licencia de uso (seleccione los módulos y utilidades que requiere para su empresa).

www.contapyme.com?comprar

Interés en ser nuestro distribuidor?

Puede aumentar su portafolio de productos y servicios uniéndose a nuestra completa red de asesores y distribuidores de ContaPyme.

www.contapyme.com?distribuidor

Requerimientos



CPU: Computador de 500 Mhz o superior; recomendado Intel Pentium III, AMD Athlon 1GHz o superior.



Memoria: Mínimo 128 MB, recomendado 512 MB o más.



Disco duro: 150 MB libres antes de instalar. 250 MB recomendados para trabajo y copias de seguridad.



Monitor: SVGA 800 x 600, mínimo 256 colores, o superior.



Lectura: Unidad de CD.



Impresora: Compatible con Windows (inyección, láser, matriz de puntos o POS).



Sistema operativo: Windows 95, 98, NT SP6, 2000, XP Sp2, 2003, Vista o posteriores.