

Sistema de gestión empresarial y contable para Pymes



## MÓDULO DE INVENTARIOS Y FACTURACIÓN

Conta  
**Pyme**<sup>®</sup>

# INVENTARIOS Y FACTURACIÓN

Este módulo permite el más fácil manejo, control y seguimiento de los inventarios de una empresa (existencias, precios y costos de materiales, mercancías y productos, listas de precios, comisiones, descuentos, etc.).

Incluye un completo y flexible sistema de facturación de productos y servicios (incluyendo punto de venta).

Inventarios y facturación están totalmente integrados con todos los módulos del sistema.

## Características destacadas

### Completo, práctico y flexible sistema de facturación

- ▶ Permite facturar con base en cotizaciones, pedidos y remisiones<sup>1</sup>.
- ▶ Incluye facturación, seguimiento y control de productos y servicios no controlables en cantidad.
- ▶ Permite facturación de productos con saldo crédito, ajustando automáticamente el costo de ventas al registrar la compra.
- ▶ Permite facturación en moneda extranjera.
- ▶ Permite manejo de descuentos comerciales y financieros.
- ▶ Incluye múltiples formatos de facturación y posibilidad de diseños personalizados<sup>2</sup>.

### Liquidación de comisiones en venta y recaudo

- ▶ Múltiples sistemas de liquidación de comisiones.
- ▶ Definición de múltiples perfiles de vendedores.
- ▶ Liquidación de comisiones por recaudo con castigos y referencias<sup>3</sup>.

### Listas de precios

- ▶ Permite definir hasta 10 listas de precios por bodega o almacén.
- ▶ Asistente especial para actualización automática de listas de precios basado en: costo predeterminado, último precio de compra, promedio ponderado, etc
- ▶ Permite definir porcentajes de incremento generales o por cada elemento.

### Facilidades de punto de venta

- ▶ Sistema de facturación rápida (estilo POS).
- ▶ Lectura e impresión opcional de códigos de barras.
- ▶ Impresión en formato de tirilla de registradora.
- ▶ Manejo de cajón monedero.
- ▶ Posibilidad de múltiples restricciones para el operario<sup>4</sup>.

### Automatización contable

- ▶ Único con operaciones de automatización para el registro de compras, ventas, consumos, embodegamientos, ajustes de bodega, devoluciones, traslados, etc.
- ▶ Cada ítem se puede programar para que afecte cuentas de acuerdo a la transacción (compra, venta, devolución, etc.) y de acuerdo al tipo de centro de costos imputado en consumos (CC de gastos, CC de ventas, CC de producción, etc.).

### Total integración con los otros módulos

Se integra 100% con la contabilidad, la cartera, la ejecución presupuestal, cotizaciones, pedidos, compras, remisiones y las funciones estadísticas y de indicadores del sistema sin la necesidad de interfaces.

### Otras ventajas

- ▶ Maneja múltiples bodegas, líneas, grupos y variables de libre definición por cada elemento (clases, tipos, colores, peso, etc.).
- ▶ Manejo de elementos compuestos (despiece) a varios niveles.
- ▶ Completa compatibilidad con MS-Excel y otros paquetes de oficina.
- ▶ Manejo de distintas unidades para compra y para venta o consumo.
- ▶ Indicadores de márgenes de negociación durante la facturación y compra.

### Informes, auditoría y control

- ▶ Gran variedad de informes, consultas y herramientas de auditoría y control de los inventarios.
- ▶ Potentes exploradores de información con el sistema DRILL DOWN, mediante el cual se puede ver la historia de cada dato.
- ▶ Posibilidad de desarrollo de indicadores de gestión de inventarios completamente personalizables por el usuario<sup>5</sup>.



www.contapyme.com

<sup>1</sup>Requiere módulo de cotizaciones, pedidos y remisiones. <sup>2</sup>Requiere el módulo de diseño de documentos. <sup>3</sup>Requiere módulo de automatización de documentos. <sup>4</sup>Requiere módulo de usuarios y perfiles de seguridad. <sup>5</sup>Requiere módulo de indicadores de gestión.

# El más fácil y versátil sistema de facturación de productos y servicios

Único sistema que al procesar la factura, **actualiza automáticamente los inventarios, la contabilidad, la cartera y la ejecución presupuestal**<sup>2</sup>.

Las modificaciones posteriores a la factura también actualizan todos los módulos del sistema en forma inmediata, **sin necesidad de interfaces**.

Consulta rápida de los márgenes de negociación y gráficos del comportamiento histórico del producto.

Permite personalizar la numeración por cada tipo de factura y limitar la máxima fecha y el máximo número permitido según la resolución de la DIAN.

Fácil edición del listado de productos en las operaciones de inventarios. Permite copiar, pegar, arrastrar y duplicar.

Permite modificar o crear nuevos productos o servicios desde el editor de la factura.

Permite limitar acciones como otorgar descuentos, cambio de precios o valores, según el perfil de seguridad de cada operario<sup>1</sup>.

Práctico y fácil sistema de selección de productos. Permite el registro con lectores de códigos de barras, registro manual con teclado con opciones de búsqueda incremental, filtrada y palabras similares por cualquier dato del producto.

Permite imprimir la operación en más de una decena de formatos (factura en tirilla, media hoja, hoja completa, especial para matriz de punto y facturas diseñadas por el usuario<sup>3</sup>; comprobante de ingreso, cuenta de cobro, recibo de caja, nota contable simple y ampliada, nota débito y salida de almacén).

Permite crear y modificar terceros (clientes, vendedores) cuando se registra la operación.

Cálculo automático de IVA, Retención, RetelCA, comisiones y otros conceptos totalmente personalizables.

Forma de pago de contado, movimiento bancario, crédito, bonos de compra.

Permite activar un usuario supervisor para tener acceso a opciones restringidas para el operario del punto de venta.

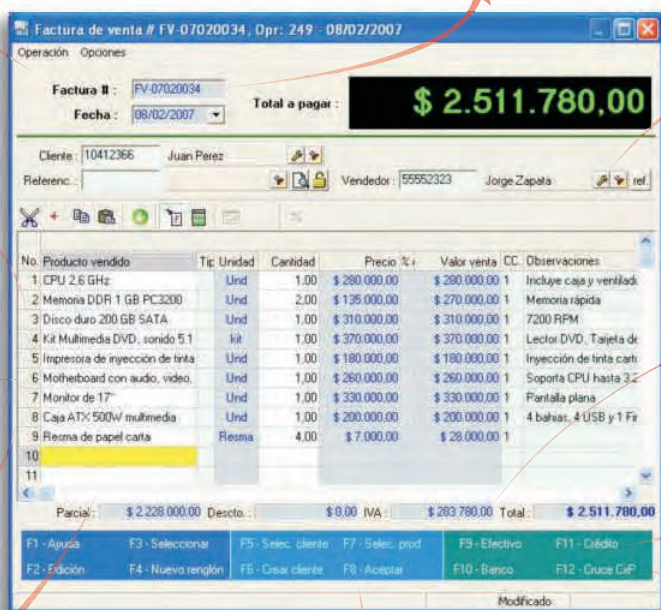

Permite manejo de múltiples facturas pendientes (ej: mesas de restaurante, cuartos de hotel, colas de facturación, etc.). Permite seleccionar gráficamente la factura y mover facturas de un puesto a otro, entre otras.



# Documentos de impresión

Imprima las transacciones de inventarios en cualquiera de los múltiples formatos de impresión incluidos con el sistema (Varios tipos de facturas, comprobantes, recibos, entrada y salida de almacén, cuentas de cobro, etc.).

Todos los formatos se pueden imprimir en calidad de borrador, especial para impresoras de matriz de punto (Impresión de alta velocidad).

**MP Computadores Ltda.**  
PBX: 2784433  
MT: 810 762 376-4

**Comprobante de ingreso**  
No. CI-000002

FECHA: 16/01/2006  
RECIBIDO DE: Pedro Pérez  
VALOR: \$ 1.870.050,00

DETALLE: Venta de partes de computador

CENTRO DE COSTOS	CODIGO	DESCRIPCION	VALOR
1	425050	(1,00 Und) Monitor de 17"	\$ 320.100,00
1	425050		
1	425050		
1	425050		
1	425050		
1	418005		

**MP Computadores Ltda.**  
PBX: 2784433  
MT: 810 762 376-4

Pedro Pérez  
CC No: 75090754  
DIRECCION: Calle 20 25-22  
TELEFONO: 5556464  
CIUDAD: MANIZALES

FECHA: 16/01/2006  
VENDEDOR: 30402491 - Beatriz Duque  
TOTAL: \$ 1.870.050,00

FECHA VENCIMIENTO: 16/02/2006

CODIGO	DESCRIPCION	CANTIDAD	VALOR UNIT.	DECTO	VALOR TOTAL
1-01120	Monitor de 17"	1 Und	\$ 320.000,00	-3%	\$ 320.100,00
4-03110	Teclado ergonomico	1 Und	\$ 50.000,00		\$ 50.000,00
4-05130	Memoria DDR 1 GB PC3200	2 Und	\$ 270.000,00		\$ 540.000,00
4-06120	Disco duro 200 GB SATA				
4-01100	Hd Multimedia DVD, sonido 10100, Paquetes internet 10110, Paquetes Windows (1 Und)				
4-01005	Capacitación básica Windows				

LIQUIDACION VALOR  
VALOR PARCIAL \$ 1.555.600,00  
IVA liquidado Ret. por ventas en general \$ 1.555.600,00  
VALOR TOTAL \$ 1.870.050,00

MP Computadores Ltda.  
PBX: 2784433  
MT: 810 762 376-4

Factura de venta  
No. FV-000002

Juan Pérez  
CC No: 1041266

Cant.	Codigo	Descr.	Valor
1	1-02100	CPU 2,6 GHz (4 Ud)	260.000
3	1-05130	Memoria DDR 1 GB PC3200 (9 Ud)	270.000
1	1-06120	Disco duro 200 GB SATA (5 Ud)	310.000
1	1-10110	Hd Multimedia DVD, sonido 51 (4 Ud)	370.000
1	1-07110	Impresora de inyección de tinta (1 Ud)	100.000
1	1-01120	Monitor de 17" (1 Ud)	300.000
4	1-09100	Paquete de ayuda Office (20 Ud)	30.000

TOTAL \*\*\*\*\* 1.870.000

SUBTOTAL: 1.776.000  
Liquidación: 924.000  
IVA 18%: 1.440.000  
IVA 5%: 330.000  
VALOR TOTAL: 2.026.100

Fecha de pago: 1.026.100  
CASH: 1.026.100  
CTA. X COBRAR: 1.026.100

VENDEDOR: Jorge Zapata  
TOTAL: 2.026.100  
NRO. ARTICULOS: 1982  
LEJURNO: 42484  
ESQUEMA: 01  
FECHA VENCIMIENTO: 16/02/2007

**MP Computadores Ltda.**  
PBX: 2784433  
MT: 810 762 376-4

**Salida de almacén**  
No. FV-000002

FECHA DE SALIDA: 16/01/2006  
C/DN DESTINO A: Pedro Pérez  
SALE DE INVENTARIO: 1 - Bodega/Inventario mercancías

DETALLE: Venta de partes de computador

**MP Computadores Ltda.**  
PBX: 2784433  
MT: 810 762 376-4

**Recibo de caja**  
No. RC-000002

FECHA: 16/01/2006  
RECIBIDO DE: Pedro Pérez  
VALOR: \$ 1.870.050,00

POR CONCEPTO DE: Venta de partes de computador  
1,00 Und Monitor de 17" (\$ 320.100,00), 1,00 Und Teclado ergonomico (\$ 50.000,00), Memoria rapida, 1,00 Und Disco duro 200 GB SATA (\$ 270.000,00), 1,00 Hd Multimedia DVD, sonido 51 (\$ 370.000,00 4

VALOR PARCIAL	VALOR BASE	%	VALOR	FORMA DE PAGO	IDENTIFICACION	VALOR
	\$ 1.555.600,00		\$ 1.555.600,00	CASH	Vence 16/02/2006	\$ 1.555.600,00
	\$ 318.896,00	18,80%	\$ 318.896,00	CTA. X COBRAR		\$ 1.114.520,00
	\$ 1.555.600,00	9,50%	\$ 54.446,00			
			\$ 1.870.050,00			

VALOR (en letras): UN MILLON OCHOCIENTOS SETENTA MIL CINCUENTA PESOS

Preparado: Aprobado: Contabilizado: Revisado: FIRMA DE RECIBIDO

C.C. O HIT

2006 1 18 \$ 2.876.800,00\*\*\*\*\*

Importaciones Estelares

DOS MILLONES OCHOCIENTOS SETENTA Y SEIS MIL OCHOCIENTOS PESOS\*\*\*\*\*

**MP Computadores Ltda.**  
PBX: 2784433  
MT: 810 762 376-4

**Comprobante de egreso**  
No. CE-000001

FECHA: 18/01/2006  
EGRESADA A: Importaciones Estelares  
VALOR: \$ 2.876.800,00

DETALLE: Compra de teclados, monitores y memorias

CENTRO DE COSTOS	CODIGO	DESCRIPCION	VALOR
143501	112.00	Und) Teclado generico	\$ 100.000,00
143501	5.00	Und) Monitor de 18"	\$ 1.100.000,00
143501	8.00	Und) Memoria DDR 1 GB PC3200	\$ 1.200.000,00

LIQUIDACION VALOR BASE % VALOR FORMA DE PAGO IDENTIFICACION VALOR  
VALOR PARCIAL \$ 2.400.000,00 16,00% \$ 2.400.000,00 Cheque # A01588 \$ 2.400.000,00  
IVA liquidado Ret. por ventas en general \$ 2.400.000,00 \$ 2.400.000,00  
VALOR TOTAL \$ 2.876.800,00

VALOR (en letras): DOS MILLONES OCHOCIENTOS SETENTA Y SEIS MIL OCHOCIENTOS PESOS

Preparado: Aprobado: Contabilizado: Revisado: FIRMA DE RECIBIDO

C.C. O HIT

**MP Computadores Ltda.**  
PBX: 2784433  
MT: 810 762 376-4

**Factura de venta**  
No. FV-000002

INFORMACION DEL CLIENTE  
Pedro Pérez  
C.C. No: 75090754  
DIRECCION: Calle 20 25-22  
TELEFONO: 5556464  
CIUDAD: MANIZALES  
PAIS: Colombia

FECHA: 16/01/2006  
TOTAL: \$ 1.870.050,00  
VENDEDOR: 30402491 - Beatriz Duque  
FECHA VENCIMIENTO: 16/02/2006  
REFERENCIA: CTC-0001001

CODIGO	DESCRIPCION	CANTIDAD	VALOR UNIT.	DECTO	VALOR TOTAL
1-01120	Monitor de 17"	1 Und	\$ 320.000,00	-2%	\$ 320.100,00
1-03110	Teclado ergonomico	1 Und	\$ 50.000,00		\$ 50.000,00
1-05130	Memoria DDR 1 GB PC3200	2 Und	\$ 270.000,00		\$ 540.000,00
1-06120	Disco duro 200 GB SATA	1 Und	\$ 300.000,00	-5%	\$ 275.500,00
1-10110	Hd Multimedia DVD, sonido 51 (1 Und), 10110, Tarjeta de sonido 51 canales (1 Und)	1 Ud	\$ 370.000,00		\$ 370.000,00
418005	Capacitación básica Windows e internet				\$ 120.000,00

LIQUIDACION VALOR BASE % VALOR FORMA DE PAGO IDENTIFICACION VALOR  
VALOR PARCIAL \$ 1.870.000,00 \$ 1.870.000,00 CASH \$ 1.870.000,00  
IVA liquidado Ret. por ventas en general \$ 1.555.600,00 3,50% \$ 248.896,00 \$ 54.446,00 \$ 1.114.520,00  
VALOR TOTAL \$ 1.870.050,00

VALOR (en letras): UN MILLON OCHOCIENTOS SETENTA MIL CINCUENTA PESOS

La presente Factura Contable de Compra-Venta se acredita a una letra de cambio, sin T74 numeral 64 del Código de Comercio. No somos aduanares.

Aprobado: RECIBI

C.C. O HIT

Diseño<sup>1</sup> y personalice sus propias facturas, comprobantes, recibos, cheques, etc.

<sup>1</sup>Requiere módulo de diseño de documentos.

Módulo de inventarios

## MP Computadores Ltda.

PBX: 274433  
 NIT: 900754754

## VENTA DE PRODUCTOS EN EL PERIODO

Ventas por Cliente/Proveedor desde 01/01/2006 hasta 31/05/2006

Código	Nombre	Cantidad	Precio	Ingreso	Utilidad
01120	Monitor de 17"	4.00 Und	\$ 227.525,00	\$ 1.310.100,00	\$ 94.056,98
03110	Teclado ergonómico	1.00 Und	\$ 50.000,00	\$ 50.000,00	\$ 18.000,00
05130	Memoria DDR 1 GB PC3200	2.00 Und	\$ 270.000,00	\$ 540.000,00	
06120	Disco duro 200 GB SATA	1.00 Und	\$ 304.000,00	\$ 304.000,00	
10100	Partido multimedia 5.1	1.00 Und	\$ 370.000,00	\$ 370.000,00	
10110	Tarjeta de sonido 5.1 canales	1.00 Und	\$ 370.000,00	\$ 370.000,00	
10120	Lector DVD 16X	1.00 Und	\$ 370.000,00	\$ 370.000,00	
				<b>\$ 3.314.100,00</b>	

Código	Nombre	Cantidad	Precio	Ingreso
04110	Caja ATX 500W multimedia	1.00 Und	\$ 200.000,00	\$ 200.000,00
07110	Impresora de inyección de tinta	1.00 Und	\$ 180.000,00	\$ 180.000,00
				<b>\$ 380.000,00</b>

Código	Nombre	Cantidad	Precio	Ingreso
01120	Monitor de 17"	3.00 Und	\$ 227.525,00	\$ 682.575,00
02100	CPU 2.6 GHz	1.00 Und	\$ 2.000.000,00	\$ 2.000.000,00
05120	Memoria DDR 512 MB PC3200	2.00 Und	\$ 270.000,00	\$ 540.000,00
06110	Disco duro 160 GB	1.00 Und	\$ 240.000,00	\$ 240.000,00
				<b>\$ 3.462.575,00</b>

## MP Computadores Ltda.

PBX: 274433  
 NIT: 900754754

## SALDO DE INVENTARIOS

Código	Nombre	Unidad	Cantidad	Costo Und.	Costo
<b>Categoría (Prod.): COMPUTADORES</b>					
001100	Computador ensamblado 1	Und	4	\$ 900.000,00	\$ 3.600.000,00
001110	Computador ensamblado 2	Und	3	\$ 1.035.000,00	\$ 3.105.000,00
001120	Computador ensamblado 3	Und	2	\$ 1.460.000,00	\$ 2.920.000,00
<b>Categoría (Prod.): CONSUMIBLES</b>					
00700	Resma de papel carta	Resma	13	\$ 8.000,00	\$ 104.000,00
<b>Categoría (Prod.): DISCOS DUROS</b>					
06100	Disco duro 120 GB SATA	Und	15	\$ 190.000,00	\$ 2.850.000,00
06110	Disco duro 160 GB SATA	Und	4	\$ 240.000,00	\$ 960.000,00
06120	Disco duro 200 GB SATA	Und	4	\$ 295.000,00	\$ 1.180.000,00
<b>Categoría (Prod.): IMPRESORAS</b>					
07100	Impresora matriz de punto	U			
07110	Impresora de inyección de tinta	U			
07120	Impresora laser	U			
<b>Categoría (Prod.): MEMORIAS</b>					
05110	Memoria DDR 256 MB PC3200	U			
05120	Memoria DDR 512 MB PC3200	U			
05130	Memoria DDR 1 GB PC3200	U			

## MP Computadores Ltda.

PBX: 274433  
 NIT: 900754754

## MOVIMIENTO DETALLADO DE ELEMENTOS

Opes.	Fecha	Detalle del movimiento	Cantidad	Costo Mov.	Costo Saldo anterior	Costo Saldo actual	Origen	Destino
1	01/01/2006	Movimiento de inventario: apertura de 01/01/2006 - Documento No. 010-30888	5 Und	\$ 250.000,00	\$ 1.250.000,00	\$ 1.250.000,00		
		Transferencia de sociedad: memoria y reservorio - Documento No. FC-200601	5 Und	\$ 220.000,00	\$ 1.100.000,00	\$ 1.100.000,00		
		Transferencia por ajuste: memoria	-1 Und	\$ 225.000,00	\$ 875.000,00	\$ 875.000,00		
	28/01/2006 - Dd 02		5 Und	\$ 300.000,00	\$ 1.800.000,00	\$ 1.800.000,00		
	02/02/2006 - Dd 02		-2 Und	\$ 250.214,29	\$ 1.549.785,71	\$ 1.549.785,71		
	01/03/2006 - Dd 02		02 Und	\$ 258.214,29	\$ 1.808.000,00	\$ 1.808.000,00		
	01/03/2006 - Dd 02		5 Und	\$ 210.000,00	\$ 2.018.000,00	\$ 2.018.000,00		
	01/03/2006 - Dd 02		-1 Und	\$ 310.000,00	\$ 1.708.000,00	\$ 1.708.000,00		
	01/03/2006 - Dd 02		2 Und	\$ 240.000,00	\$ 1.948.000,00	\$ 1.948.000,00		
	01/03/2006 - Dd 02		1 Und	\$ 240.000,00	\$ 1.708.000,00	\$ 1.708.000,00		
	01/03/2006 - Dd 02		-1 Und	\$ 311.917,73	\$ 1.396.082,27	\$ 1.396.082,27		
	01/03/2006 - Dd 02		1 Und	\$ 311.917,73	\$ 1.707.964,50	\$ 1.707.964,50		

## MP Computadores Ltda.

PBX: 274433  
 NIT: 900754754

## VENTAS POR FACTURA

Ventas por factura desde 01/01/2006 hasta 31/05/2006

Factura de venta #	Fecha	Cliente	Código	Nombre	Cantidad	Precio	Ingreso	Utilidad
<b>Vendedor : 123456788 - Pepa Lopez</b>								
FV.000004	23/04/2006	7500754 - Pedro Pérez	01120	Monitor de 17"	1.00 Und	\$ 330.000,00	\$ 330.000,00	\$ 18.096,27
							<b>\$ 330.000,00</b>	<b>\$ 18.096,27</b>
<b>Vendedor : 145 - Carlos Garcia</b>								
FV.000005	01/05/2006	800001785 - Decoramas Ltda	04110	Caja ATX 500W multimedia	1.00 Und	\$ 200.000,00	\$ 200.000,00	\$ 40.000,00
07110	Impresora de inyección de tinta	1.00 Und	\$ 180.000,00	\$ 180.000,00	\$ 20.000,00			
							<b>\$ 380.000,00</b>	<b>\$ 60.000,00</b>
							<b>\$ 710.000,00</b>	

Factura de venta #	Fecha	Cliente	Código	Nombre	Cantidad	Precio	Ingreso	Utilidad
<b>Vendedor : 30402491 - Beabiz Duque</b>								
FV.000003	01/01/2006	7500754 - Pedro Pérez	01120	Monitor de 17"	3.00 Und	\$ 330.000,00	\$ 990.000,00	\$ 80.000,00
02100	CPU 2.6 GHz	1.00 Und	\$ 2.000.000,00	\$ 2.000.000,00	\$ 250.000,00			
05120	Memoria DDR 512 MB PC3200	2.00 Und	\$ 150.000,00	\$ 300.000,00	\$ 360.000,00			
06110	Disco duro 160 GB SATA	1.00 Und	\$ 240.000,00	\$ 240.000,00	\$ 20.000,00			
							<b>\$ 6.120.000,00</b>	<b>\$ 790.000,00</b>
							<b>\$ 6.120.000,00</b>	

Los informes permiten filtrar y agrupar por múltiples datos, como fecha, línea, tipo, categoría de producto, cliente/proveedor, vendedor, etc.



# Sistema de liquidación de comisiones

## Cálculo automático de comisiones en venta y recaudo

Único sistema automático que liquida comisiones en ventas y recaudos<sup>1</sup> para vendedores.

## Libre definición de perfiles de vendedores

Permite crear múltiples perfiles de vendedores.

Cálculo de comisiones por porcentaje fijo, por línea o producto o por monto acumulado en un periodo (facturado, comisionado, etc.).

Permite definir múltiples terceros asociados (en ventas y recaudos) que ganan comisión indirectamente cuando el vendedor hace una venta.

Permite definir varios perfiles por vendedor con periodo de vigencia.

## Castigos en comisiones

Permite castigar (restar un % al valor de la comisión) las comisiones por recaudo de acuerdo a la edad, respecto a la fecha de facturación o a la fecha de pago.

Libre definición de referencias que permiten aumentar/disminuir la comisión o su porcentaje en cada factura.

## Automatización contable

Genera automáticamente las cuentas por pagar a los vendedores por concepto de comisiones.

## Informes de comisiones

Informe resumido e informe completamente detallado de ventas y liquidación de comisiones.

**MP Computadores Ltda. DETALLE DE COMISIONES LIQUIDADAS**  
 Comisiones generadas entre 01/01/2007 y 28/02/2007  
 Edades con base en fecha de factura Sólo vendedor 55552323

**Vendedor : 55552323 - Jorge Zapata**

10212121 - ALBERTO GARCIA  
 Dir.: Cra. 124, 125, Tel. 2822333, Ciudad MEDALLIN

Factura #	Fecha fact.	Edad	Vt. factura	Saldo	Base comis.	Abono priorit.	% Com.	\$ Comisión	Tipo vend.
FV-000021	15/01/2007	26d	893.000,00	-0-	880.000,00	33.000,00	2%	13.200,00	P
<b>Programación de cuotas</b> Fecha venc. Fecha ult. abono Valor cuota Saldo Abon. periodo Edad 14/02/2007 10/02/2007 893.000,00 -0- 893.000,00 26d de vencida 893.000,00 893.000,00									
Ref. recaudo	Fac. abono	Edad	Abono cliente	Abono priorit.	Base comis.	% Com.	% Cas.	Vt. Comisión	Saldo factura
CI-000056	31/01/2007	16d	300.000,00	33.000,00	267.000,00	3%	2%	7.849,80	393.000,00
CI-000057	10/02/2007	26d	393.000,00	-0-	393.000,00	3%	4%	11.318,40	-0-
									19.168,20

10412366 - JUAN PEREZ  
 Dir.: Tal. Ciudad BOGOTA

Factura #	Fecha fact.	Edad	Vt. factura	Saldo	Base comis.	Abono priorit.	% Com.	\$ Comisión	Tipo vend.
FV-000028	08/02/2007	51d	1.142.600,00	942.600,00	905.000,00	157.600,00	2%	19.700,00	P
<b>Programación de cuotas</b> Fecha venc. Fecha ult. abono Valor cuota Saldo Abon. periodo Edad 31/03/2007 28/02/2007 285.650,00 85.650,00 200.000,00 20d de vencida 30/04/2007 285.650,00 285.650,00 -0- Sin abonos 31/05/2007 285.650,00 285.650,00 -0- Sin abonos 30/06/2007 285.650,00 285.650,00 -0- Sin abonos 1.142.650,00 942.600,00 200.000,00									
Ref. recaudo	Fac. abono	Edad	Abono cliente	Abono priorit.	Base comis.	% Com.	% Cas.	Vt. Comisión	Saldo factura
CI-000058	28/02/2007	20d	200.000,00	157.600,00	42.400,00	3%	4%	1.221,12	942.600,00
									1.221,12

23778444 - FERNANDO GIRALDO  
 Dir.: Cra. #1734, Tel. 287799, Ciudad FERIA

Factura #	Fecha fact.	Edad	Vt. factura	Saldo	Base comis.	Abono priorit.	% Com.	\$ Comisión	Tipo vend.
FV-000014	01/09/2006	30d	765.600,00	565.600,00	680.000,00	105.600,00	2%	13.200,00	P
<b>Programación de cuotas</b> Fecha venc. Fecha ult. abono Valor cuota Saldo Abon. periodo Edad 01/10/2006 30/09/2006 765.600,00 565.600,00 -0- 29d de vencida 765.600,00 765.600,00									
FV-000027	31/01/2007	29d	539.980,00	539.980,00	465.500,00	74.480,00	2%	9.310,00	P
<b>Programación de cuotas</b> Fecha venc. Fecha ult. abono Valor cuota Saldo Abon. periodo Edad 28/02/2007 539.980,00 539.980,00 -0- Sin abonos 539.980,00 539.980,00									
Edad promedio facturas: 34d									Total comisiones en ventas: 55.410,00
Saldo facturas: 2.048.180,00									Total comisiones por recaudo: 20.389,32
Total facturado: 3.141.180,00									Total comisiones en ventas: 55.410,00
Saldo total facturas: 2.048.180,00									Total comisiones por recaudo: 20.389,32

Ventas realizadas por el vendedor.

Recaudos hechos a las ventas realizadas por el vendedor.

Información general de la comisión aplicada.

Información para contactar al cliente.

Acumulados de las ventas hechas por todos los vendedores.

Comisión calculada y liquidada al vendedor por la venta.

Comisión y castigo calculados y liquidados al vendedor por los recaudos.

Programación y estado de cada una de las cuotas con las que se recaudará el valor de la factura.

Acumulados de las ventas hechas por el vendedor.

## Libre definición de perfiles de clientes

Permite definir múltiples perfiles de clientes, cada uno con descuentos comerciales y con descuentos financieros condicionados para ser aplicados en la facturación.

## Descuentos directos en ventas

Único capaz de calcular descuentos por porcentaje fijo, por línea, por producto o por monto de ventas en un periodo.

Cálculo inmediato del descuento al registrar la venta de un producto.

Los descuentos por monto de ventas se pueden basar en diferentes períodos de cálculo (días, semanas, meses, bimestres, etc.).

## Descuentos financieros

Calcula automáticamente y permite imprimir en la factura los descuentos financieros a los que tiene derecho el cliente.

Libre definición de días de plazo y porcentaje de descuento a aplicar.

Permite personalizar el título y el texto que se va a imprimir en la factura, donde se le informa al cliente a qué descuentos tiene derecho y los plazos que debe cumplir para obtenerlo.

ContaPyme cuenta con un web site muy completo, en el cual se ofrecen varios servicios de interés para nuestros usuarios:

- Información actualizada del sistema y de cada módulo.
- Noticias sobre ContaPyme, contabilidad y el sector PYME.
- Respuestas a preguntas frecuentes.
- Valor de los principales indicadores económicos.
- Evaluación del servicio de nuestros asesores (tickets).
- Descarga de demostraciones.
- Descarga de actualizaciones y parches.
- Sistema de cotizaciones en línea.
- Sistema de compras en línea.
- Suscripción al boletín de ContaPyme.
- Referencie a un amigo y gane!

## Acerca de InSoft

InSoft Ltda., la casa desarrolladora de ContaPyme®, es una empresa colombiana de ingeniería y desarrollo de software empresarial que lleva más de once años en el mercado, desarrollando aplicaciones administrativas que se comercializan en casi todos los países de América Latina.

El profesionalismo y dedicación a su trabajo se ve certificado con los reconocimientos recibidos de importantes entidades de carácter regional y nacional:



**InSoft Ltda. ha sido galardonada con el XI PREMIO NACIONAL DE EXPORTACIONES 2001.**

Este premio es otorgado por **ANALDEX** y **PROEXPORT Colombia**, a las empresas que llevan con orgullo los colores de nuestra bandera por el mundo.



**El 3er PREMIO DESPERTAR EMPRESARIAL EJE CAFETERO AÑO 2000.** Otorga el premio **A LA NUEVA EMPRESA A: InSoft Ltda.**

Un reconocimiento, respaldo y estímulo que la **CORPORACION FINANCIERA DEL CAFE** y **LA PATRIA** confieren a las empresas que, mediante estrategias emprendedoras han mostrado especial relevancia por el desarrollo económico y social del eje cafetero.

La labor de InSoft en búsqueda del desarrollo tecnológico para las pequeñas y medianas empresas ha sido igualmente reconocida por parte del Instituto Colombiano de la Ciencia y la Tecnología - **COLCIENCIAS**, como un sistema producto de investigación tecnológica con alto contenido de desarrollo nacional (Resolución Colciencias 0086 de 2004).

## InSoft Ltda.

Calle 62 # 23 - 61 Edif. Torre Plaza 62 Of. 704, Manizales - Colombia.  
PBX: (096) 88 50 800 / Fax: 88 50 800 E-mail: [gestion@insoftweb.com](mailto:gestion@insoftweb.com)  
Visite a InSoft en Internet: [www.insoftweb.com](http://www.insoftweb.com)

<sup>1</sup> Nuestra página de compras es segura y utiliza el sistema de seguridad más avanzado SSL.



## Demstración gratis

El único sistema que permite ser evaluado completamente antes de comprar (la demo no se vence).

Descargue una demostración completa desde: [www.contapyme.com?demo](http://www.contapyme.com?demo)

## Comprar en línea

Usted puede comprar en línea<sup>1</sup> por internet cualquiera de los combos de ContaPyme e incluso armar como Ud. desee su licencia de uso (seleccione los módulos y utilidades que requiere para su empresa).

[www.contapyme.com?comprar](http://www.contapyme.com?comprar)

## Interés en ser nuestro distribuidor?

Puede aumentar su portafolio de productos y servicios uniéndose a nuestra completa red de asesores y distribuidores de ContaPyme.

[www.contapyme.com?distribuidor](http://www.contapyme.com?distribuidor)

## Requerimientos

- CPU:** Computador de 500 Mhz o superior; recomendado Intel Pentium III, AMD Athlon 1GHz o superior.
- Memoria:** Mínimo 128 MB, recomendado 512 MB o más.
- Disco duro:** 150 MB libres antes de instalar. 250 MB recomendados para trabajo y copias de seguridad.
- Monitor:** SVGA 800 x 600, mínimo 256 colores, o superior.
- Lectura:** Unidad de CD.
- Impresora:** Compatible con Windows (inyección, láser, matriz de puntos o POS).
- Sistema operativo:** Windows 95, 98, NT SP6, 2000, XP Sp2, 2003, Vista o posteriores.